



TEC. EN HIGIENE Y SEGURIDAD LABORAL



Una carrera con la misión de cuidar los espacios de trabajo

Con herramientas para analizar y evaluar que un ambiente de trabajo cumpla con las condiciones necesarias para su buen funcionamiento, a través de esta carrera serás capaz de brindar asesoramiento integral en la materia a organizaciones públicas o privadas.

UNIVERSIDAD
SIGLO 21
La educación evoluciona

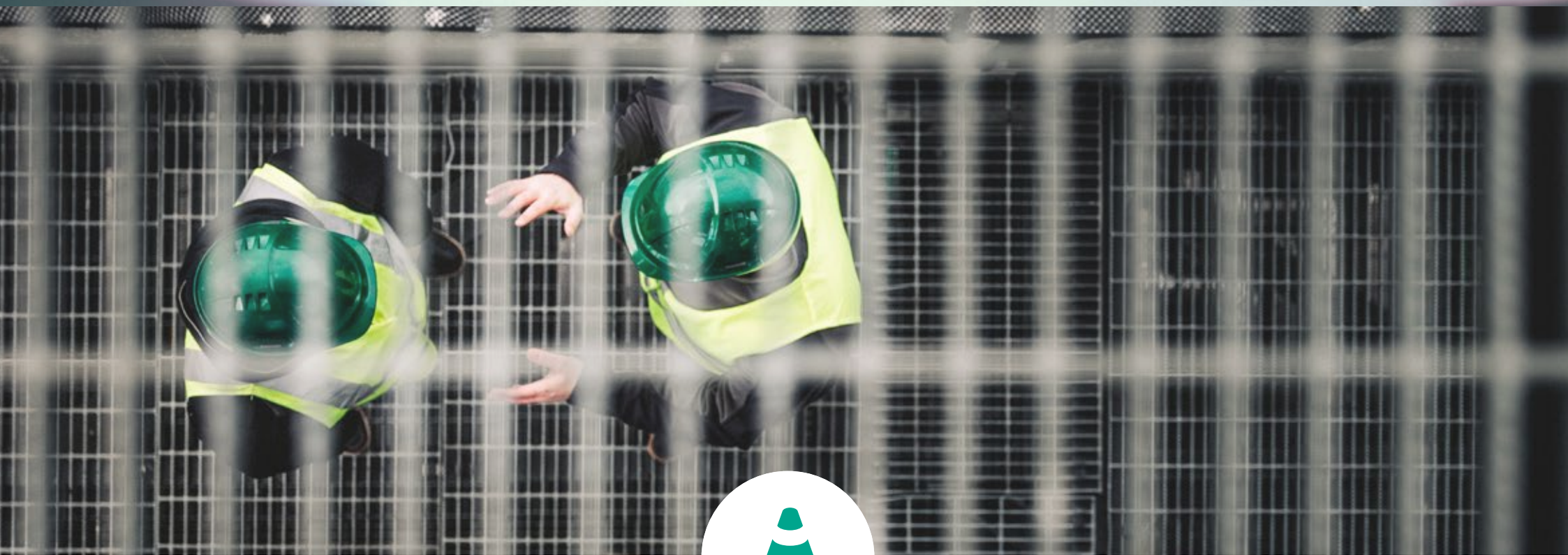
TEC. EN HIGIENE Y SEGURIDAD LABORAL



	Título Otorgado	Técnico en Higiene y Seguridad Laboral	
	Duración	2 años y medio	
	Modalidad	Distribuida	Distribuida Home

La Universidad Siglo 21 se encuentra acreditada por CONEAU, Comisión Nacional de Evaluación y Acreditación Universitaria, del Ministerio de Educación de la Nación. Esta carrera está acreditada por: R.M. 1933/1.

PERFIL PROFESIONAL

Contarás con capacidades y herramientas para:



● Gestionar planes de desempeño organizacional en higiene y seguridad.

● Redactar informes sobre planes de evacuación y programas de emergencia.

● Capacitar al personal de la empresa, con relación a la higiene y seguridad en los ambientes de trabajo.

● Evaluar el funcionamiento, uso y modificaciones de equipos e instalaciones.

● Planificar y organizar los instrumentos de emergencia, con simulacros y planes de contingencia.

● Elaborar auditorías relativas a la higiene y seguridad en los ambientes laborales.

● Crear normas necesarias para cumplir con las condiciones legales en higiene y seguridad laboral.

● Realizar informes estadísticos de accidentes e incidentes laborales, enfermedades profesionales o costos de seguridad.

SALIDA LABORAL

Algunos espacios y actividades en las que podrás desempeñarte como profesional:

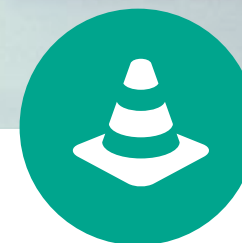

Organizaciones en general

Pymes y Empresas Familiares

ONG's

Auditorías

Consultoría/Asesoría empresarial

PLAN DE ESTUDIOS



1 Año

Primer Semestre

Física Aplicada
Herramientas Matemáticas I (Álgebra)
Principios de Derecho Laboral
Seguridad e Higiene

Segundo Semestre

Herramientas Matemáticas II (Análisis)
Principios de Administración
Química General e Inorgánica
Sociología y Psicología Laboral

2 Año

Tercer Semestre

Legal
Medicina Laboral y Toxicología Laboral
Probabilidad Estadística y Costo de la Seguridad
Química Orgánica

Cuarto Semestre

Estudio del Trabajo y Ergonomía
Higiene
Recursos Humanos
Seguridad

3 Año

Quinto Semestre

Integración Profesional: El Estudio del Caso Higiene y Seguridad Laboral
Seminario de Práctica Profesional Higiene y Seguridad Laboral

MODALIDADES

Distribuida

Reúne las mejores prácticas de la educación a distancia y las mejores de la educación presencial. Un esquema educativo innovador en el que el alumno estudia por internet y también asiste a una teleclase una vez por semana acompañado por sus compañeros de cursado y un Tutor de Aprendizaje Presencial, en los más de 300 Centros de Aprendizaje de todo el país.

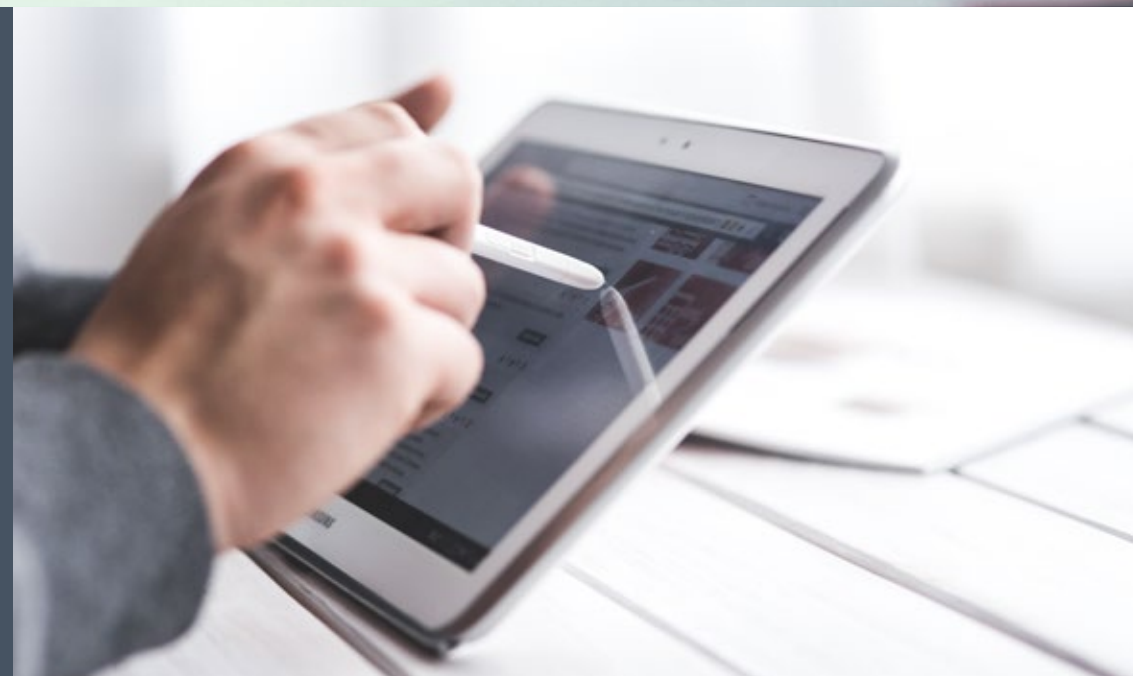

Distribuida Home

Modalidad 100% Online pensada para quienes quieren alcanzar un título y no cuentan con la posibilidad o prefieren no asistir a clases presenciales. Cuenta con innovaciones tecnológicas que permiten la comunicación constante y en tiempo real con compañeros y profesores virtuales en cada materia.

¿POR QUÉ SIGLO 21?

SIGLO
21



Es una **Universidad trascendente, democrática y laica**, valores que defiende en la práctica, en la búsqueda continua de innovación y en su modelo educativo.



Cuenta con un **Centro de Empleabilidad**, que propone identificar competencias de los estudiantes; los ayuda a identificar sus perfiles profesionales, y pone a su disposición herramientas que amplían y mejoran sus oportunidades laborales.



Propone un **Modelo de Aprendizaje Basado en Competencias (MAC)**: capacidades, saberes y conocimientos integrados a la acción. Esto permite brindar una formación que integra el saber, el ser y el saber hacer como partes igualmente fundamentales.



Gracias a su **Centro de Internacionalización**, posibilita el cursado de parte de la carrera en otro país y fomenta en los estudiantes competencias globales como flexibilidad, adaptación al cambio, respeto por la diversidad y trabajo colaborativo.



Cuenta con **ambientes de aprendizaje y simulación de vanguardia**, como Experimenta 21; y apuesta a la redefinición constante del aprendizaje mediado por tecnologías en aulas presenciales y virtuales.



A través de su **Centro de Emprendimiento e Innovación** desarrolla propuestas de inspiración, formación, experimentación y aceleración de proyectos innovadores durante todo el trayecto académico.



Apuesta a la **accesibilidad y la democratización de la educación**. Cuenta con una red de Centros de Aprendizaje en todo el país, esto posibilita que estudiantes de todo el territorio nacional tengan acceso a la educación superior.



Cuenta con un **Centro de Sustentabilidad Social** que busca formar líderes solidarios, responsables y comprometidos con el desarrollo de su país y la inclusión social.



Programas de Formación Continua y Posgrados complementarios

La Universidad invita a la formación continua, un requisito ineludible de la vida profesional, facilitando programas de posgrado, seminarios, diplomaturas y certificados relacionados con tu carrera. Podés optar por completar tus estudios con distintas opciones orientadas a la especialización y el liderazgo:

Certificado en Derecho y Gestión de la Salud

Además, mediante convenios con universidades del mundo, tenés la posibilidad de estudiar de manera local programas internacionales como el **Certificado en Liderazgo y Gestión de Equipos que Siglo 21 otorga junto con la Universitat de Barcelona.**



BENEFICIOS

Orientados a motivar el rendimiento de los alumnos en diferentes áreas y a sostener la comunidad universitaria en todo el país.



Descuento para deportistas federados, en aranceles, para carreras de pre-grado y grado.



Si sos egresado de la Universidad, podés articular una nueva carrera, con descuento en sus aranceles.



Seguro de Continuidad: te permite continuar un semestre gratis a vos o a tu cónyuge, en el caso de quedarse sin trabajo.



Ahorros y descuentos por inscripción anticipada en modalidades a distancia.



Miembros y familiares de **Empresas Amigas**, cuentan con una bonificación sobre los aranceles de carreras de grado.



Garantía de Adaptación, para alumnos que cursan a distancia y necesitan cursar nuevamente el semestre inicial de la carrera.



Beneficio por alumno referido. Si sos alumno y recomendás a un ingresante de tu misma modalidad, ambos recibirán una bonificación sobre la matrícula.



Beneficio por familiar directo, para hermanos, padres, hijos o cónyuges de alumnos de Siglo 21.



Beneficio de descuento automático por buen rendimiento académico.



Beneficios para la Comunidad de Siglo 21, para docentes, co-docentes, directivos, así como sus familiares y los empleados de Centros de Aprendizajes Universitarios (CAUS).



UNIVERSIDAD **SIGLO** **21**

Chatea con Nosotros

Informes e Inscripción
0810-555-0202

